

6[^] EDIZIONE RASSEGNA NAZIONALE TEATRO AMATORIALE

“Premio Raffaele Lembo”

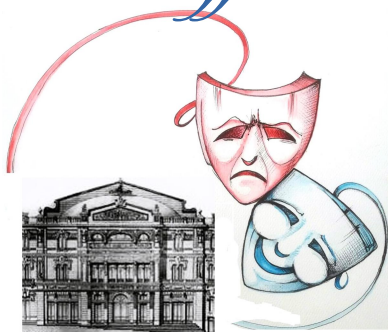

BANDO DI PARTECIPAZIONE

La Compagnia Teatrale Pugliese TEATRONUOVO A.P.S. – E.T.S., in collaborazione con il Comune di CANOSA di PUGLIA- Assessorato alla Cultura e allo Spettacolo e con la PROLOCO-U.N.P.L.I. di Canosa di Puglia, organizza

VI[^] EDIZIONE RASSEGNA NAZIONALE TEATRO AMATORIALE “PREMIO RAFFAELE LEMBO”.

Il bando è rivolto a tutte le compagnie e realtà teatrali emergenti, indipendenti, non professionistiche, associazioni culturali, scuole di teatro e drammaturgia, attori, autori e registi presenti su tutto il Territorio Nazionale.

La rassegna si svolgerà presso il Teatro Comunale “Raffaele Lembo” di Canosa di Puglia (BT) nel periodo compreso tra Novembre 2024 e Marzo 2025 con premiazione ad Aprile 2025. Gli spettacoli selezionati saranno messi in scena di domenica sera con inizio alle ore 20:00.

La segreteria è stabilita presso
Compagnia Teatrale Pugliese TEATRONUOVO
Corso Traiano, 33
76012 Canosa di Puglia (BT).
Tel. +39 3279130936 – e-mail: teatronuovo2011@libero.it

6^ EDIZIONE
RASSEGNA NAZIONALE TEATRO AMATORIALE
“*Premio Raffaele Lembo*”

AMMISSIONE

Saranno ammesse **da un minimo di 5 ad un massimo di 8 compagnie** scelte fra le iscritte. Le Compagnie finaliste presenteranno il loro spettacolo presso il TEATRO COMUNALE “RAFFAELE LEMBO” in via Piave n° 4, Canosa di Puglia.

Gli spettacoli avranno luogo con **cadenza settimanale/quindicinale**, nei giorni di DOMENICA **a partire da novembre 2024 a marzo 2025**. Inizio spettacoli ore 20:00.

Le esibizioni saranno valutate da una *GIURIA TECNICA* (qualificata e appositamente costituita) e dal pubblico presente in sala (invitato a votare il gradimento) al fine di aggiudicare i seguenti premi:

MIGLIOR ATTORE PROTAGONISTA
MIGLIOR ATTRICE PROTAGONISTA
MIGLIOR ATTORE NON PROTAGONISTA
MIGLIOR ATTRICE NON PROTAGONISTA
MIGLIOR ATTORE CARATTERISTA
MIGLIOR ATTRICE CARATTERISTA
MIGLIOR REGIA
PREMIO GRADIMENTO DEL PUBBLICO
PREMIO DELLA CRITICA
(testata giornalistica “La terra del sole”)
Premio RAFFAELE LEMBO MIGLIOR SPETTACOLO

A tutte le compagnie sarà riconosciuto un attestato di partecipazione.

I Premi consistono in un manufatto realizzato da un’artista locale.

Al vincitore del PREMIO RAFFAELE LEMBO MIGLIOR SPETTACOLO sarà riconosciuto un contributo in denaro pari a €500,00 (euro cinquecento/00)

L’organizzazione e la Giuria Tecnica si riservano la facoltà di istituire ed assegnare ulteriori premi o menzioni speciali.

REGOLAMENTO

art. 1

La richiesta di partecipazione dovrà pervenire **entro e oltre il 20/08/2024** con le seguenti modalità:

- spedita a mezzo **raccomandata con avviso di ricevimento** al seguente indirizzo:

Compagnia Teatrale Pugliese TEATRONUOVO A.P.S.

Corso Traiano, 33

76012 Canosa di Puglia (BT)

- inviare il materiale via **e-mail** all'indirizzo teatronuovo2011@libero.it oppure su **canale Telegram** al seguente utente: @teatronuovo (con nome visibile Sabino Teatronuovo)

in entrambi i casi dovrà essere specificato sulla busta o nell'oggetto della mail **“ISCRIZIONE VI^ Ed. PREMIO LEMBO”**

Ogni compagnia potrà iscriversi con massimo DUE spettacoli

La richiesta di iscrizione dovrà essere completa di:

- SCHEDA SPETTACOLO (modulo A) : utilizzare esclusivamente il Modulo allegato in calce a tale bando (uno per ogni opera che si intende presentare), debitamente compilato in ogni sua parte e sottoscritta dal legale rappresentante (Generalità dell'opera: titolo, autore, traduttore (se opera straniera), numero degli atti, durata e genere, numero attori e tecnici, generalità della Compagnia, referente, recapiti telefonici e orari di reperibilità, anche in caso di urgenza, **è assolutamente necessario segnalare il codice opera, se iscritta alla SIAE**);
- COPIA DELL'AUTORIZZAZIONE ALLA MESSA IN SCENA da parte dell'autore o di chi ne detiene i diritti, se opera non tutelata occorre essere in possesso di liberatoria. (IN CASO DI OPERA TUTELATA DA AGENZIA DI PRODUZIONE E/O SPETTACOLO, SARA' CURA DELLA COMPAGNIA FORNIRE L'AUTORIZZAZIONE DELLA MESSA IN SCENA);
- AUTOCERTIFICAZIONE MATERIALE DI SCENA attestante la conformità del materiale impiegato scenografie, costumi, attrezzatura, arredi alle vigenti norme di legge;
- COPIA DEL VERSAMENTO DELLA QUOTA DI ISCRIZIONE di **€ 30,00** (euro trenta/00) a titolo di rimborso spese di organizzazione.

Il versamento tramite bonifico sarà intestato a

COMPAGNIA TEATRALE PUGLIESE “TEATRONUOVO”

iban IT91 P086 0641 4000 0000 0107 284

causale: **ISCRIZIONE VI^ Ed. PREMIO LEMBO**

- VIDEOREGISTRAZIONE DELL'INTERO SPETTACOLO: nella spedizione mezzo raccomandata sarà tramite supporto DVD (le registrazioni non verranno

restituite), nella spedizione mezzo mail sarà tramite link o caricato su piattaforma Telegram. Si ricorda ai partecipanti di inviare il materiale completo di abilitare la possibilità di download e segnalare eventuali password;

- TESTO, LOCANDINA E FOTO SPETTACOLO : nella spedizione mezzo raccomandata sarà tramite supporto CD , nella spedizione mezzo mail sarà materiale allegato all'iscrizione. Nello specifico si richiede: Copia del testo in formato PDF; Locandina dello spettacolo in formato JPEG; n.4 foto dello spettacolo in formato JPEG; note sull'attività della Compagnia, sull'opera da rappresentare e note di regia in formato PDF;
- ACCETTAZIONE REGOLAMENTO (modulo B): modulo compilato e firmato dal legale rappresentante in cui accetta e sottoscrive il presente bando.

I documenti richiesti dovranno essere allegati alla domanda, pena nullità della stessa. Tutto il materiale spedito non sarà restituito, fermo restando che l'organizzazione ne assicura la non riproduzione. Qualora si riscontrassero eventuali carenze, sarà cura della Segreteria del Premio darne immediata comunicazione.

art. 2

I testi dovranno essere in **lingua italiana o in dialetto (comprensibile)**. Il tempo effettivo dello spettacolo dovrà essere non inferiore a 60 (sessanta) minuti e non superiore a 120 (centoventi). Potranno essere presentati spettacoli comici, comico-brillanti e musical. Non verranno presi in considerazione monologhi e spettacoli esclusivamente mimici.

art. 3

La selezione per l'ammissione al Premio sarà effettuata da una Commissione all'uopo costituita, la quale visionerà tutte le registrazioni degli spettacoli pervenute al momento dell'iscrizione. Gli Artisti che appaiono nello spettacolo sottoposto in video al vaglio della Commissione Selezionatrice dovranno corrispondere a quelli partecipanti allo spettacolo ammesso come finalista.
Eventuali sostituzioni andranno concordate con l'organizzazione

art. 4

Le decisioni di selezione della Commissione sono da considerarsi inappellabili ed insindacabili e saranno comunicate entro 20 giorni dalla scadenza del bando tramite mail.

Le Compagnie selezionate saranno in seguito contattate per la stesura del cartellone da pubblicare entro il 30 Settembre 2024.

Sono ammesse di diritto alla VI^a Ed. della Rassegna la Compagnia vincitrice del PREMIO RAFFAELE LEMBO e la Compagnia vincitrice del premio GRADIMENTO DEL PUBBLICO.

art. 5

La data attribuita a ciascuna delle Compagnie selezionate sarà comunicata via email o telefonicamente entro il **15 settembre 2024, e dovrà essere accettata incondizionatamente.**

Le Compagnie selezionate sono tenute a presenziare, **con almeno un rappresentante**, alla cerimonia di premiazione che avverrà nel mese di **Aprile 2025.**

Inoltre le compagnie selezionate dovranno assicurare la presenza di 1/2 attori o regista all'incontro denominato "**UN CAFFÈ A TEATRO**" che avverrà alle ore 18:00 nel foyer del teatro Lembo nella data del proprio spettacolo, l'incontro serve a far avvicinare i giovani al mondo del teatro, i quali porranno delle domande agli artisti.

art. 6

Il Comitato Organizzatore pone a disposizione delle Compagnie selezionate il TEATRO COMUNALE RAFFAELE LEMBO, sede della rappresentazione, dalle ore 10.00 del giorno fissato.

Inoltre sarà a disposizione dei gruppi:

- Palcoscenico e aree deposito – camerini
- Un addetto al palcoscenico
- Impianto luci
- Impianto audio
- Un tecnico audio-luci
- Pannelli per scene con una comune e due laterali

Ogni Compagnia dovrà:

- Attenersi rigorosamente alle disposizioni del Direttore di Palcoscenico.
- Essere totalmente autosufficiente per quanto riguarda scene, costumi, attrezzature tecniche e personale di palcoscenico.
- Prendere in consegna il palcoscenico all'ora concordata del giorno fissato per la rappresentazione e renderlo completamente libero entro 2 ore dal termine dello spettacolo. Eventuali deroghe potranno essere concordate con gli Organizzatori del Premio.
- Ultimare l'allestimento scenico e le eventuali prove entro e non oltre le 18.00.
- Le Compagnie dovranno rendere nota eventuale disponibilità a replica nel mattino successivo (lunedì) al fine di effettuare richiesta agli Istituti Scolastici del territorio.

art. 7

Alle Compagnie selezionate verrà riconosciuto un rimborso a titolo di contributo volontario per attività associativa (dietro presentazione di ricevuta o fattura, nel

qual caso l'importo è da intendersi IVA inclusa) in base ai km percorsi

Inoltre è garantita accoglienza nella misura di:

- **Pernottamento** per le compagnie provenienti da località distanti oltre i 200 km.

N.B: Il pernottamento è da intendersi in camera tripla o quadrupla, non sono previsti pernottamenti in camera singola e comunque secondo la disponibilità della struttura ospitante.

I pernottamenti riportati sono da considerarsi per i soli artisti di locandina + 2 tecnici (e comunque per un numero totale non superiore alle 12 unità). Sono esclusi dai rimborsi gli accompagnatori a vario titolo e/o le persone non presenti nell'elenco/cast dello spettacolo.

Eventuali esigenze particolari, potranno essere sottoposte agli organizzatori del Premio, che si riservano il diritto di accettarle o meno.

Alle compagnie partecipanti indipendentemente dalla distanza dalla quale provengono, sarà offerta una cena tipica/pizza solo per gli artisti in locandina più due tecnici.

- **Cena tipica/pizza** sarà offerta alle compagnie alla fine dello spettacolo, indipendentemente dalla distanza di provenienza, nella stessa misura del pernottamento (artisti in cartellone + due tecnici)

art. 8

Le associazioni TEATRONUOVO E PRO LOCO CANOSA si intendono sollevate da ogni responsabilità circa eventuali incidenti di palcoscenico che potrebbero danneggiare cose o persona, prima, durante e dopo l'esecuzione dello spettacolo.

Eventuali danni di qualsiasi natura agli impianti, alle strutture ed attrezzature del palcoscenico saranno addebitate alla Compagnia in fase di liquidazione del contributo. Per eventuali controversie viene indicato e accettato dalle parti, quale Foro competente, quello di Trani. In caso di partecipazione a qualunque titolo di minorenni, sarà necessario rilasciare l'assenso di chi esercita la patria potestà con firma autenticata.

art. 9

Con la partecipazione al Premio, la Compagnia autorizza il trattamento dei dati personali (L.675/96) contenuti nelle opere e nel materiale complementare e l'archiviazione del materiale inviato presso la sede della Compagnia Teatrale Pugliese TEATRONUOVO la quale si riserva catalogare e conservare il materiale pervenuto. La Compagnia Selezionata autorizza altresì TEATRONUOVO ad effettuare eventuali registrazioni audio, foto, video da utilizzarsi per i soli scopi di promozione di attività connesse all'evento **"VI[^] Ed. PREMIO LEMBO"**.

art. 10

Le Compagnie, ora per allora, sollevano da ogni e qualsiasi responsabilità

TEATRONUOVO e PRO LOCO CANOSA, qualora il programma dovesse subire variazioni di location e/o soppressioni sia di una rappresentazione che di tutta la manifestazione per cause di forza maggiore, **compresa la revoca della disponibilità del Teatro LEMBO da parte dell'Amministrazione comunale di Canosa di Puglia.**

art. 11

Tutte le spese inerenti la pubblicità e la S.I.A.E saranno a carico degli organizzatori. **In caso di opera tutelata da Agenzia di spettacolo e/o di produzione sarà cura della Compagnia proponente ottemperare al pagamento dei diritti per la messa in scena.**

art. 12

Al suddetto bando possono partecipare le APS e le Compagnie facenti parte UILT, FITA e TAI. In caso di non affiliazione alle citate federazioni, le Compagnie dovranno munirsi di apposita polizza assicurativa.

art. 13

Le Compagnie, all'atto della presentazione della domanda di partecipazione al Premio, dovranno dichiarare di accettare integralmente le norme previste dal presente regolamento.

art. 14

L'organizzazione si riserva di effettuare da un minimo di una ad un massimo di tre chiamate dirette, e da un minimo di uno ad un massimo di due spettacoli fuori concorso.

Canosa di Puglia, 15 Maggio 2024

Per informazioni:

Compagnia Teatrale Pugliese TEATRONUOVO
Corso Traiano, 33
76012 Canosa di Puglia (BT).
Tel. +39 3279130936 – e-mail: teatronuovo2011@libero.it

6[^] EDIZIONE
RASSEGNA NAZIONALE TEATRO AMATORIALE

“Premio Raffaele Lembo”

Modulo A

SCHEDA SPETTACOLO

Denominazione Compagnia e provenienza

Nome del Legale Rappresentante

Nome del Referente, se diverso dal Legale Rappresentante

Numero di telefono	Indirizzo e-mail

Titolo dell'Opera in concorso	Codice S.I.A.E. (obbligatorio)

Autore	Traduttore, se opera straniera

	minuti			
Numeri atti	Durata	Genere	Numero attori	Numero tecnici

UILT	FITA	TAI	Altro.....
Federazione a cui è affiliata la Compagnia			

Luogo _____, data _____

Firma leggibile e timbro

**6[^] EDIZIONE
RASSEGNA NAZIONALE TEATRO AMATORIALE**

“Premio Raffaele Lembo”

Modulo B

ACCETTAZIONE REGOLAMENTO

**La Compagnia _____, nella persona del suo
Legale Rappresentante _____, dichiara di accettare
incondizionatamente il Regolamento della VI[^] Edizione Rassegna Nazionale
Teatro Amatoriale “PREMIO RAFFAELE LEMBO” .**

In modo particolare ed incondizionato accetta quanto previsto dagli art. 8 (danni a cose e persone e foro competente), art.11 (trattamento dei dati personali, archiviazione, disponibilità per proiezioni, trasmissioni, manifestazioni, etc, registrazioni audio e video degli spettacoli per scopi non commerciali), 10 (variazioni del programma e/o soppressioni per causa di forza maggiore).

Dichiara la conformità del materiale utilizzato (scenografie, costumi, attrezzatura, arredi) alle vigenti norme di legge.

Dichiara, inoltre, di rendersi disponibile a comunicazioni e trasmissione dei dati tramite posta elettronica.

Luogo, _____ data _____

Firma leggibile e timbro

